

PLANIMETRIA GENERALE STATO ATTUALE  
Scala 1:250

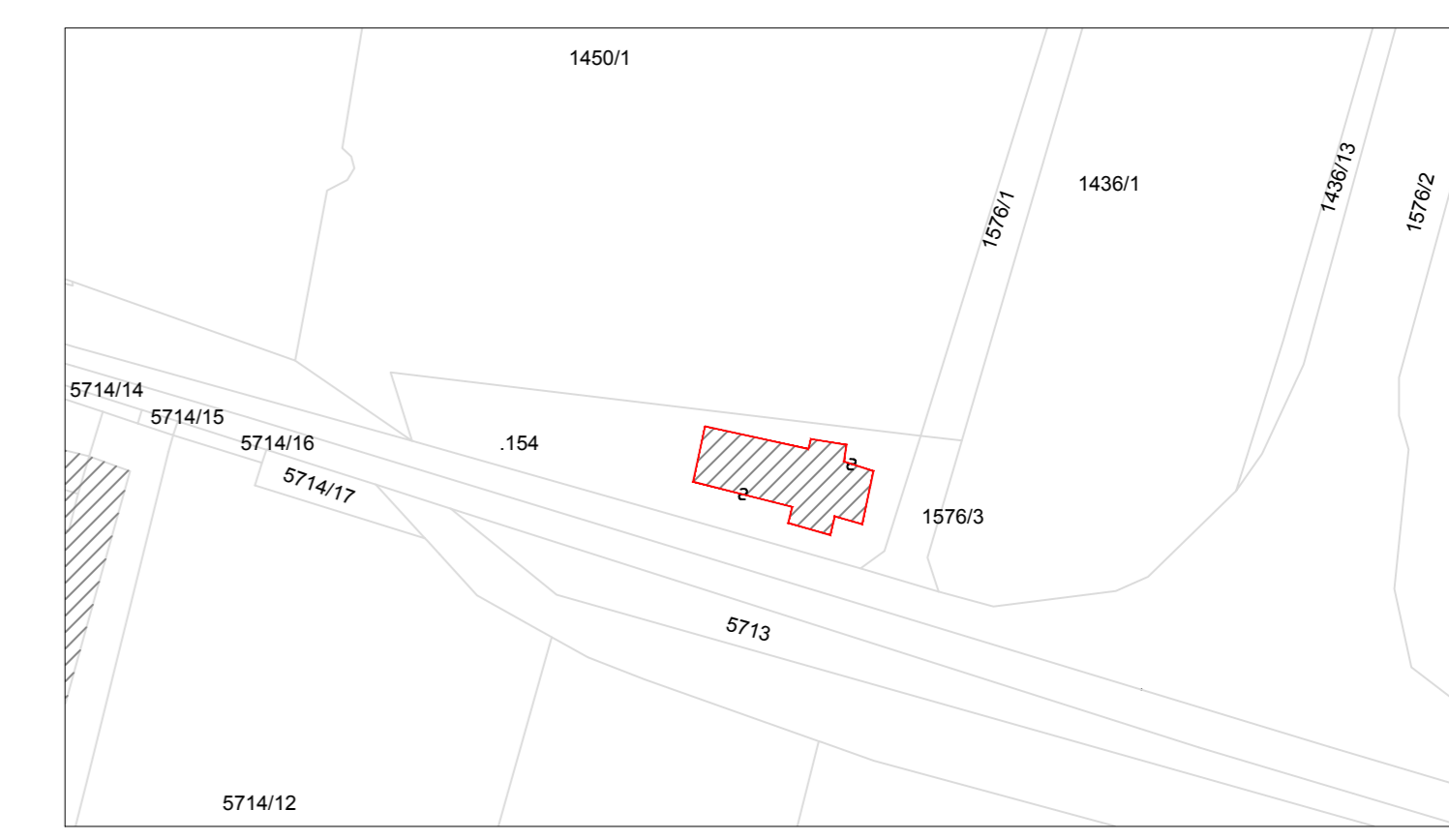

ESTRATTO MAPPA CATASTALE  
Scala 1:1000



ESTRATTO PRG  
art.39 - Aziende agricole

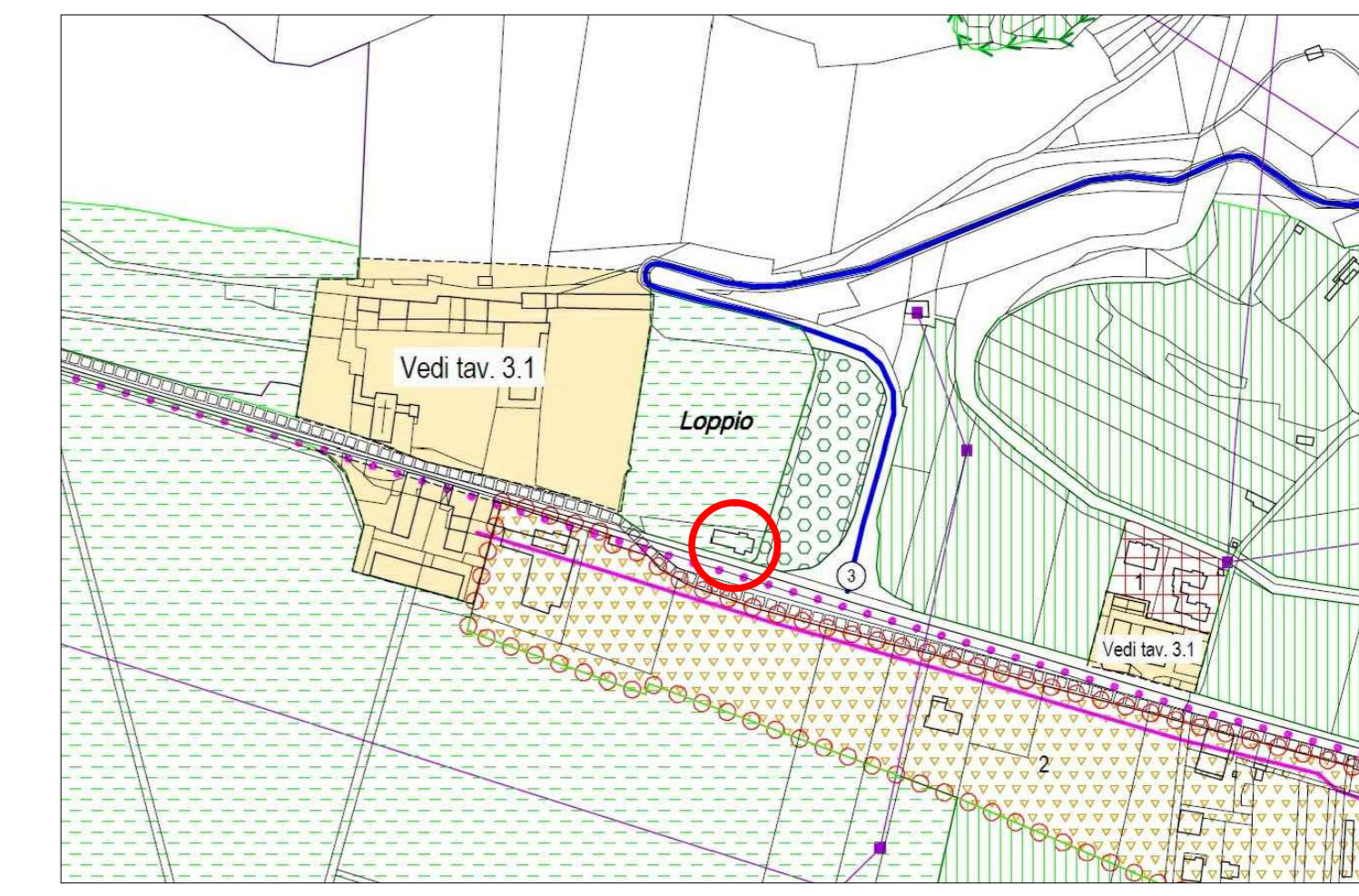

PIANTA PIANO TERRA  
Scala 1:100

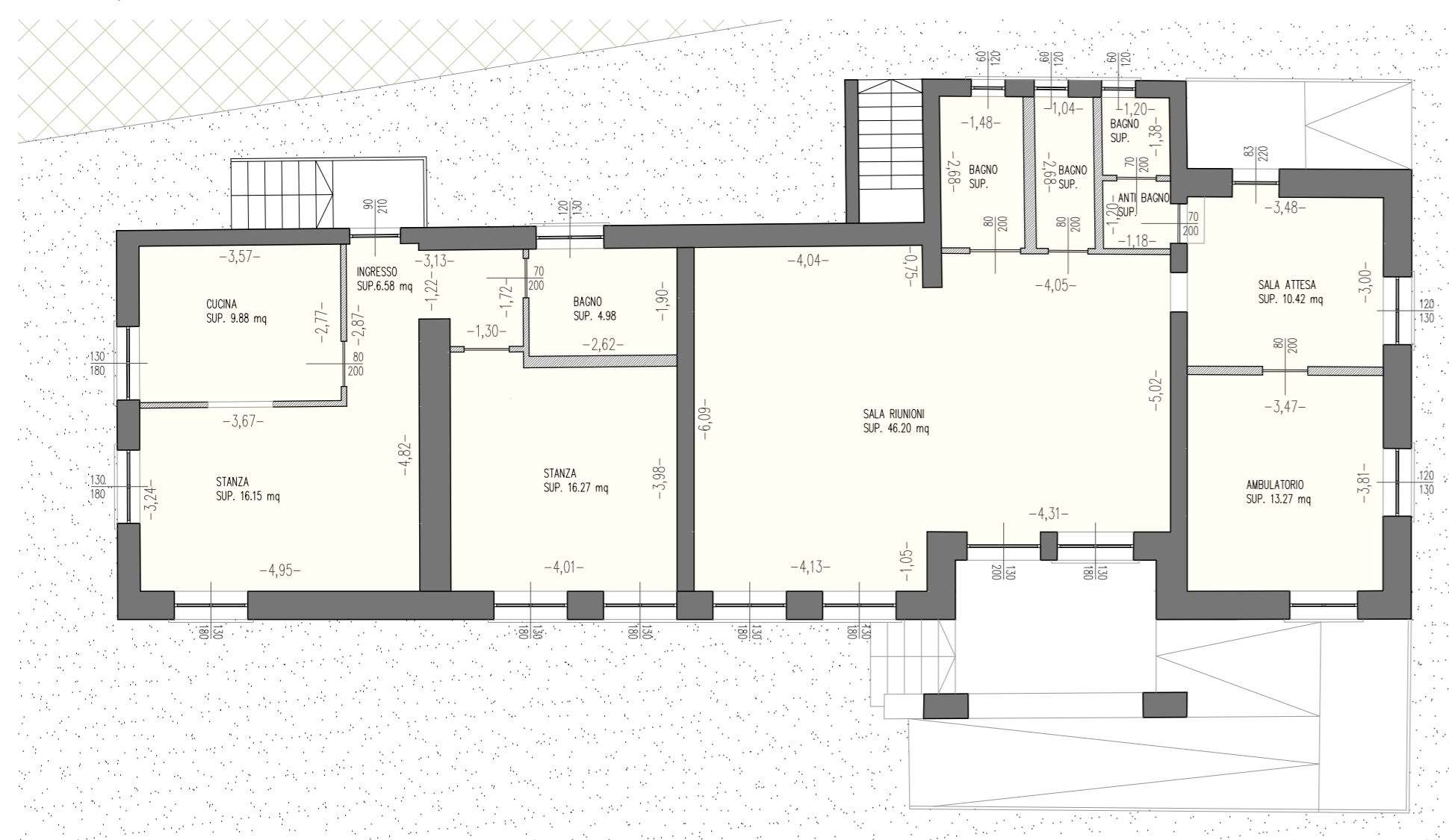

PROSPETTO OVEST  
Scala 1:100

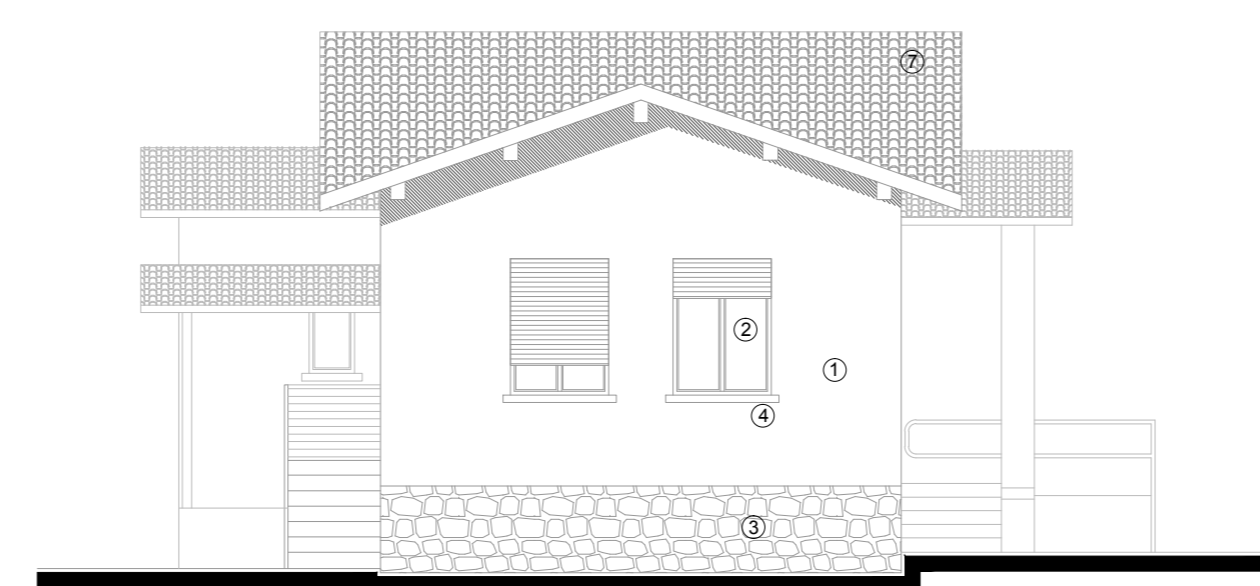

PROSPETTO EST  
Scala 1:100

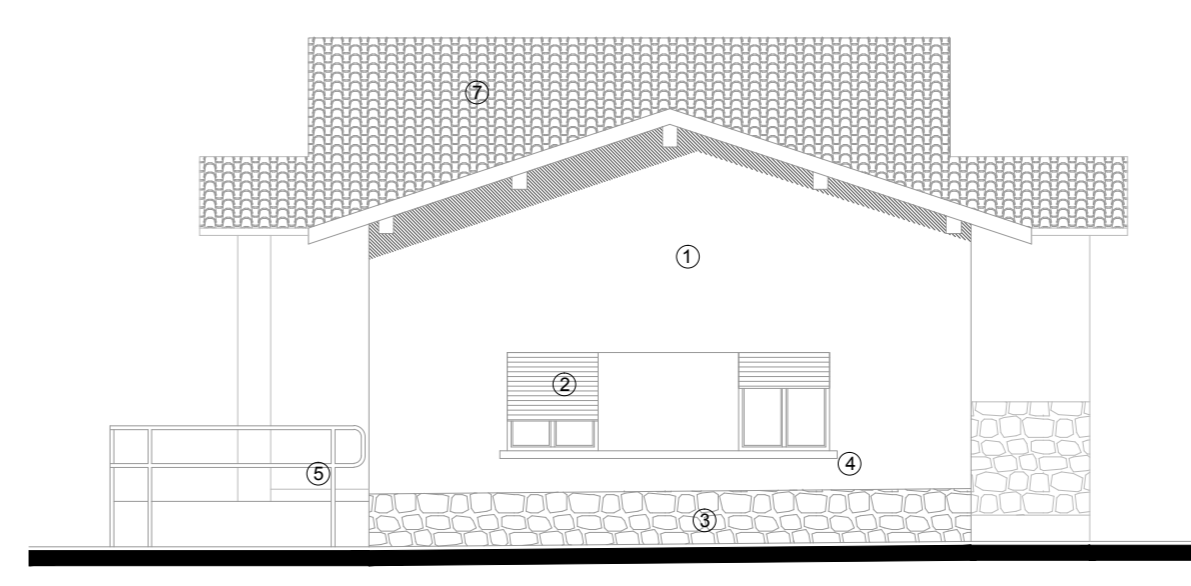

PROSPETTO SUD  
Scala 1:100



PROSPETTO NORD  
Scala 1:100

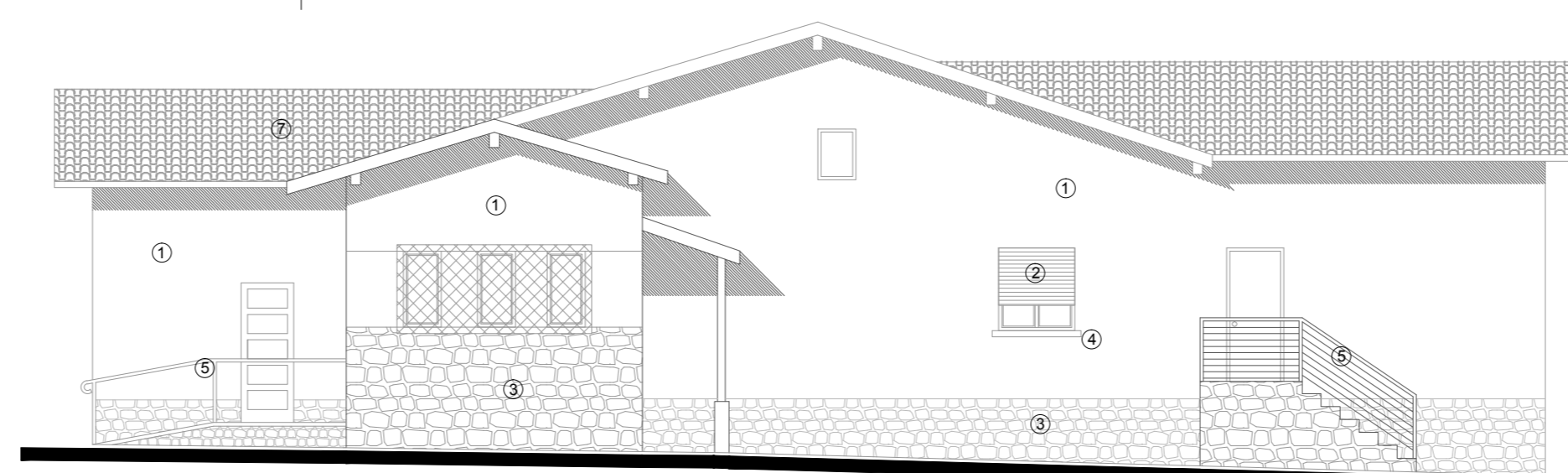

- LEGENDA MATERIALI DI FACCIATA
- 1 Intonaco con finitura "a civile".
  - 2 Serramento in legno / avvolgibile in pvc.
  - 3 Rivestimento in pietra calcarea locale.
  - 4 Bancale in pietra calcarea locale.
  - 5 Parapetto metallico.
  - 6 Rivestimento in assi di legno.
  - 7 Manto di copertura in coppi.

PIANTA PIANO INTERRATO  
Scala 1:100

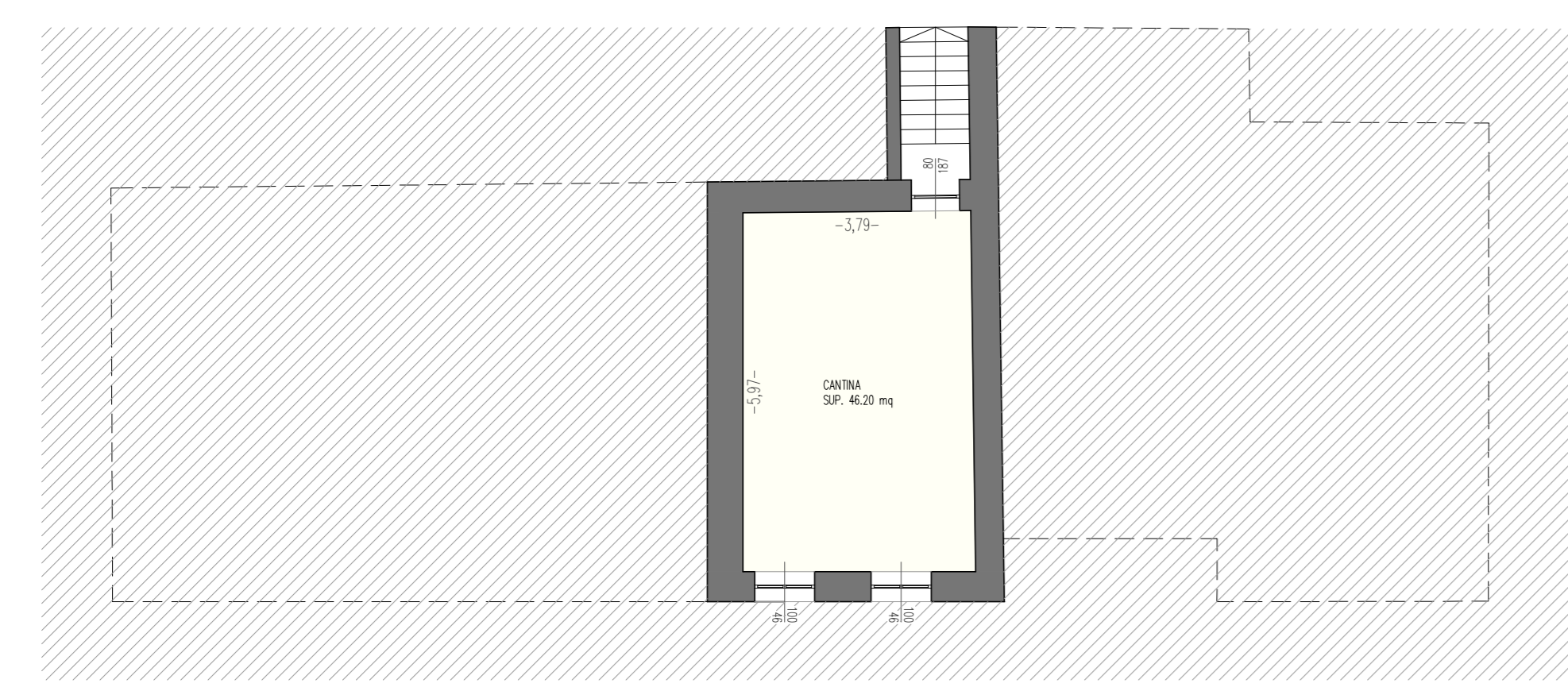

COMUNE DI MORI		PROVINCIA DI TRENTO	
<b>CANALI</b>		e-mail: fcanali@gmail.com, lorenzo.canali@gmail.com	
STUDIO ASSOCIATO DI PROGETTAZIONE		Tel/Fax: 0464-910145, Indirizzo: via Marconi 30/B, Mori, C.F.: P.IVA 02146501223	
COMMITTENTE: COMUNE DI MORI			
<b>PROGETTO PRELIMINARE</b>		Disegnato da: Canali ing. Lorenzo	
PER IL RICAVO DI NUOVA CASA SOCIALE DI LOPPIO E AMBULATORIO MEDICO SULLA P.ED. 154 - C.C. VALLE		Data: FEBBRAIO 2014	
Aggiornamento:		N. tavola: 1a	
Scala: 1:1000 / 1:250 / 1:100			
Il progettista:			
STATO ATTUALE			
PLANIMETRIA GENERALE PIANTE - PROSPETTI ESTRATTO MAPPA CATASTALE - PRG			