

4.4 VALORIZZAZIONE DEL LAGO DI S.GIUSTINA

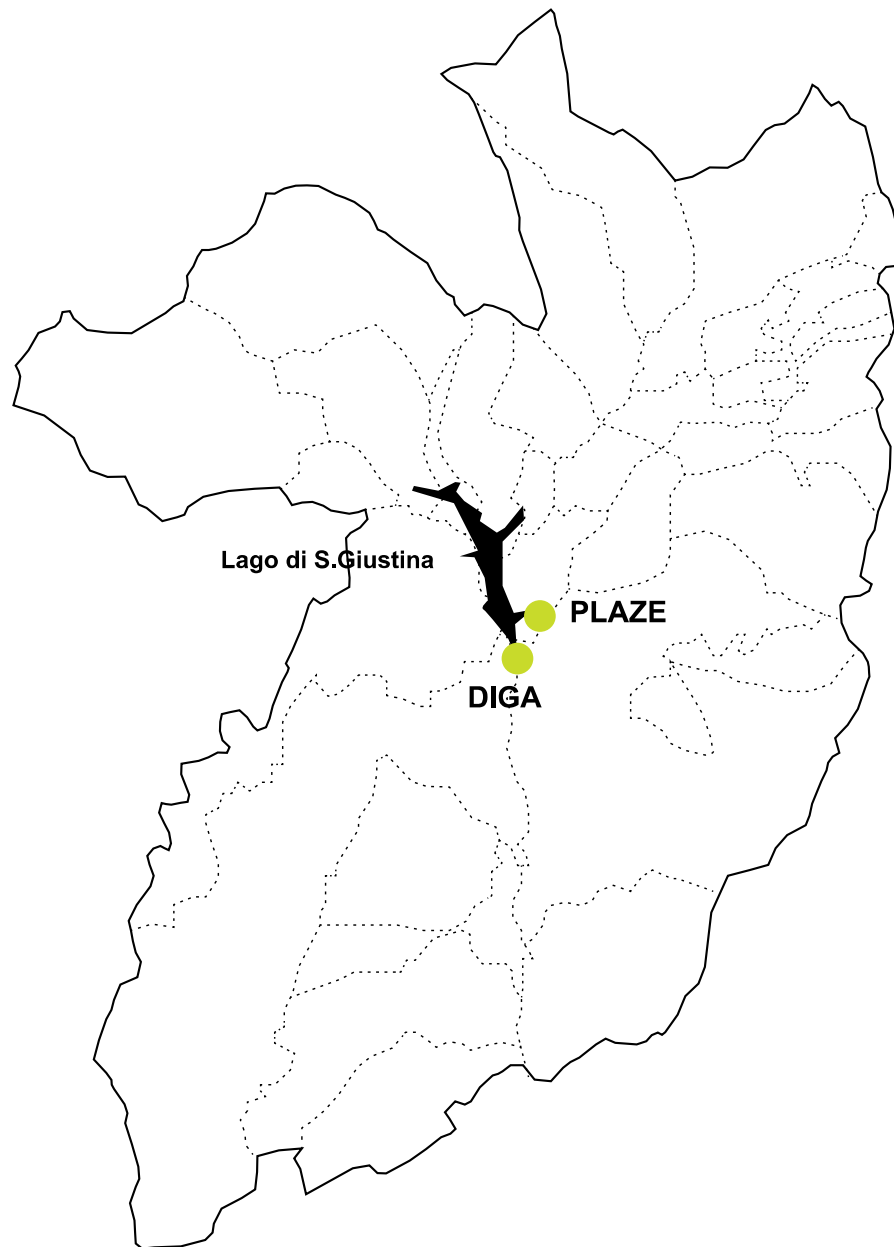

4.4 VALORIZZAZIONE LAGO DI S.GIUSTINA

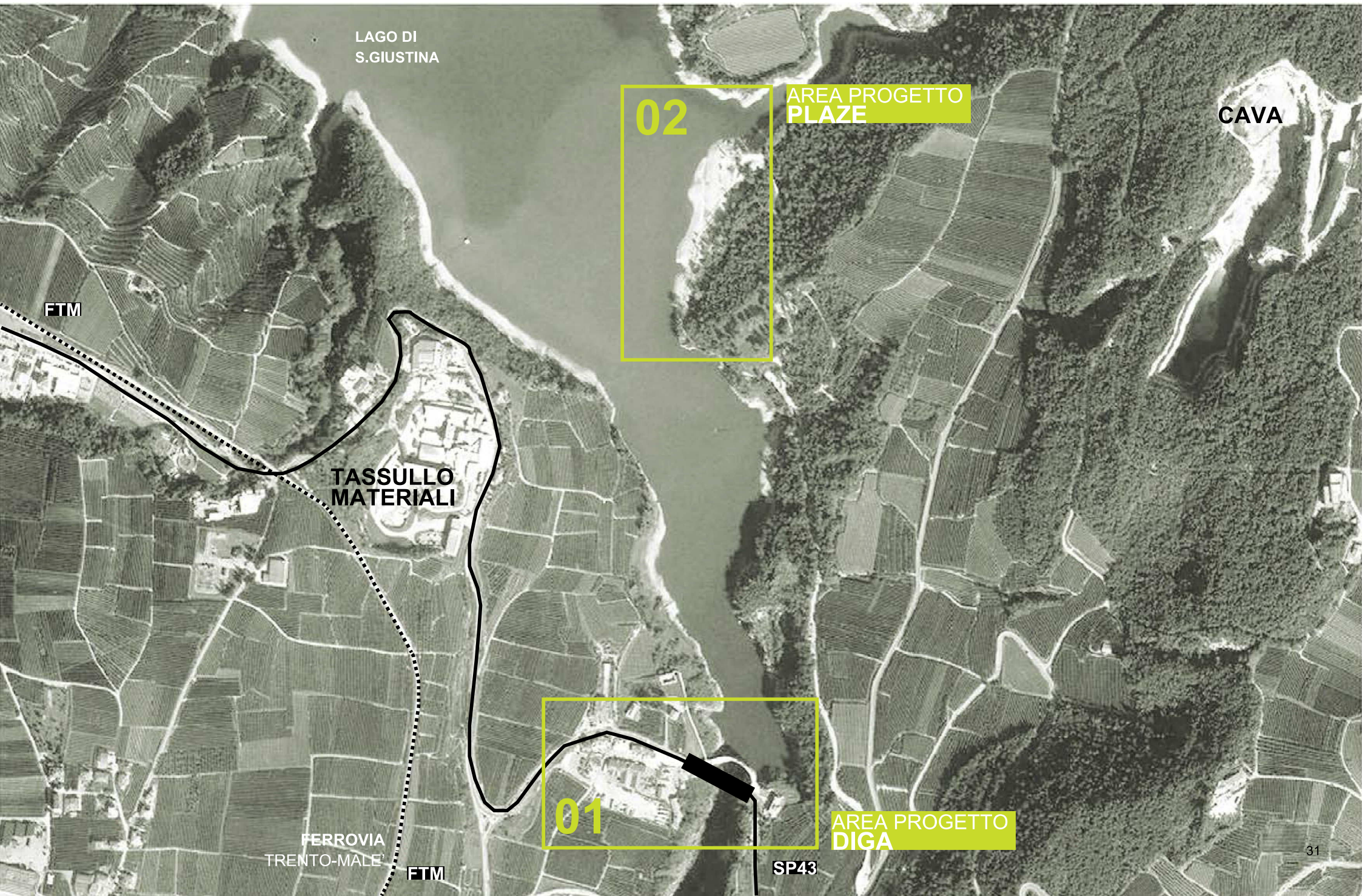

LAGO DI
S.GIUSTINA

02

AREA PROGETTO
PLAZE

CAVA

FTM

TASSULLO
MATERIALI

01

AREA PROGETTO
DIGA

FERROVIA
TRENTO-MALE

FTM

SP43

4.4.2 PLAZE

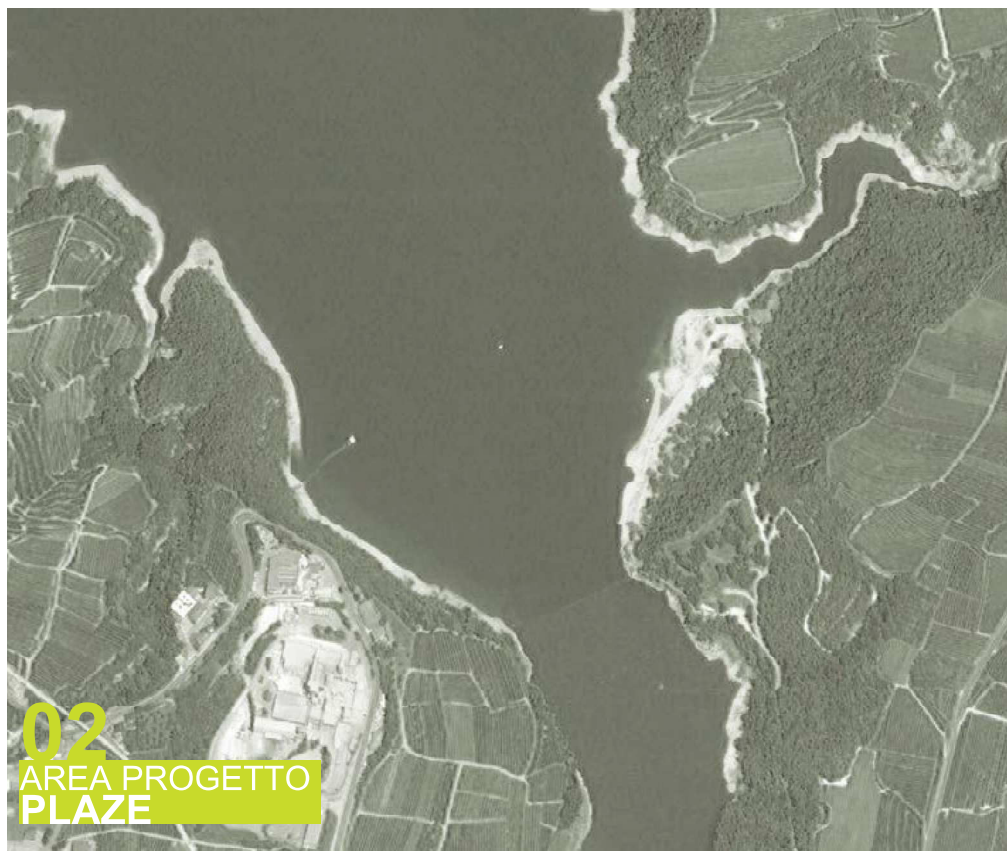

TIPOLOGIA **PAESAGGIO**
MISURA **5.000 MQ**
COMUNI **PREDALIA\SANZENO**
SPESA PREVISTA **1.000.000- 3.000.000 EUR (partenariato pubblico-privato)**
TEMPISTICA **2017 / 2020**

OBIETTIVI - **valorizzazione a fini ludico-ricreativi del bacino di S. Giustina (target famiglie, giovani)**
- **creazione di un'area di raccordo tra i percorsi ciclabili e ciclopedonali di Valle**
- **recupero ambientale di un'area in stato di abbandono**
- **sviluppo di accordi di partenariato tra ente pubblico e soggetti privati**

DESCRIZIONE Nell'estate del 2017 avranno inizio i lavori di recupero dell'area Plaze. Un investimento di circa 1 milione di euro mirato a recuperare l'area trasformandola in un parco per famiglie/giovani dotato di tutti i servizi a fini ludico-ricreativi (parcheggi, punti fuoco, pulizia del bosco, percorsi pedonali, viabilità di accesso al lago per natanti, servizi igienici, illuminazione a basso consumo energetico, sistema di irrigazione, strutture di supporto per visitatori/pescatori). L'intervento è stato quindi pensato in modo da avere una propria autonomia funzionale. Al fine di rendere l'area Plaze un vero unicum in termini di attrattività turistica si prevede un ulteriore intervento da realizzare mediante forme di partenariato con soggetti privati e/o con altri soggetti in grado di collaborare alla gestione dell'area. Tra gli interventi considerati prioritari in questo senso vi è il collegamento ciclo-pedonale con la vicina area espositiva/promozionale della diga di S. Giustina (attraverso il sito impiegato come cava durante la costruzione della diga, particolarmente suggestivo dal punto di vista paesaggistico) capace di mettere in comunicazione le due aree che diventeranno un continuum di altissimo impatto. Ulteriori sviluppi (da concordare con eventuale partner privato) possono essere la realizzazione di un bio-lago per dare risposte alle esigenze natatorie dei visitatori, lo sviluppo di una micro-ricettività di alta qualità (bungalow / casette sugli alberi), strutture di ristorazione, ecc.. Saranno comunque ammesse solamente strutture "leggere" dal punto di vista dell'impatto paesaggistico e ambientale progettate per inserirsi nel contesto naturale circostante. L'area delle Plaze si trova in posizione strategica e nodale tra le dorsali ciclabili provenienti dalla Val di Sole (via ciclabile Mostizzolo-Cles, dalla Val d'Adige, dall'Alta Val di Non). L'area inoltre è un punto di partenza per visite in canoa (o altre tipologie di imbarcazione) e collegamenti con altre zone rivierasche (es. Banco di Sanzeno, Punta Campalesi di Revò, Maiano di Cles, ecc.). Tale offerta integra e potenzia perfettamente l'offerta già presente relativa alle visite in canoa (visita forra del Rio Novella)

4.4.2 PLAZE



INSTALLAZIONI



INTERVENTO DI RIPRISTINO AMBIENTALE LOCALITA' PLAZE DI DERMULO

Finanziato sul progetto di sviluppo del lago di S.Giustina
Spesa prevista: 1.000.000 EUR
Inizio lavori: 2017

4.4.2 PLAZE

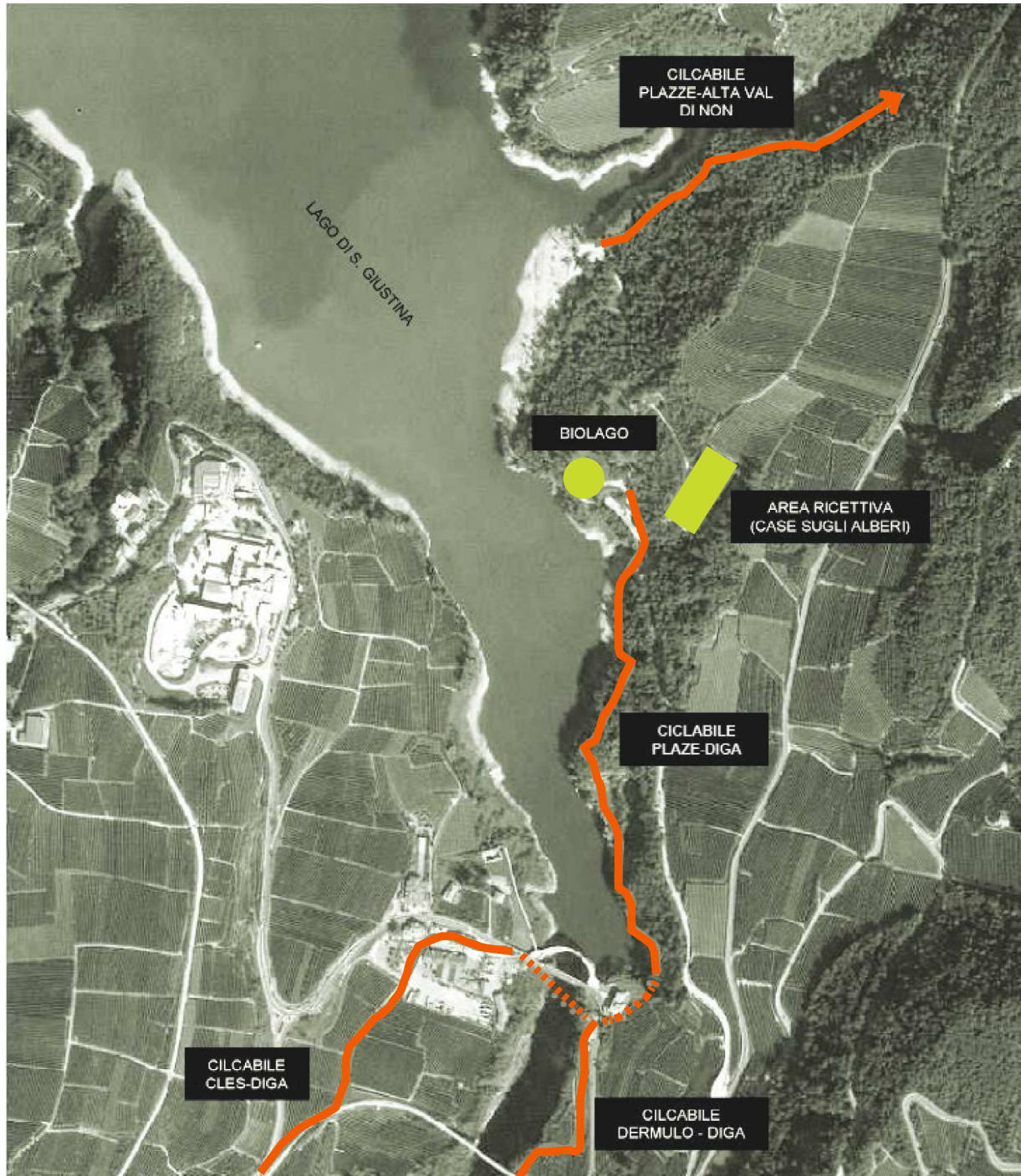

BIOLAGO \ INTERVENTO FONDO STRATEGICO



RICETTIVITA' \ CASE SULL'ALBERO

