

4.4 VALORIZZAZIONE DEL LAGO DI S.GIUSTINA

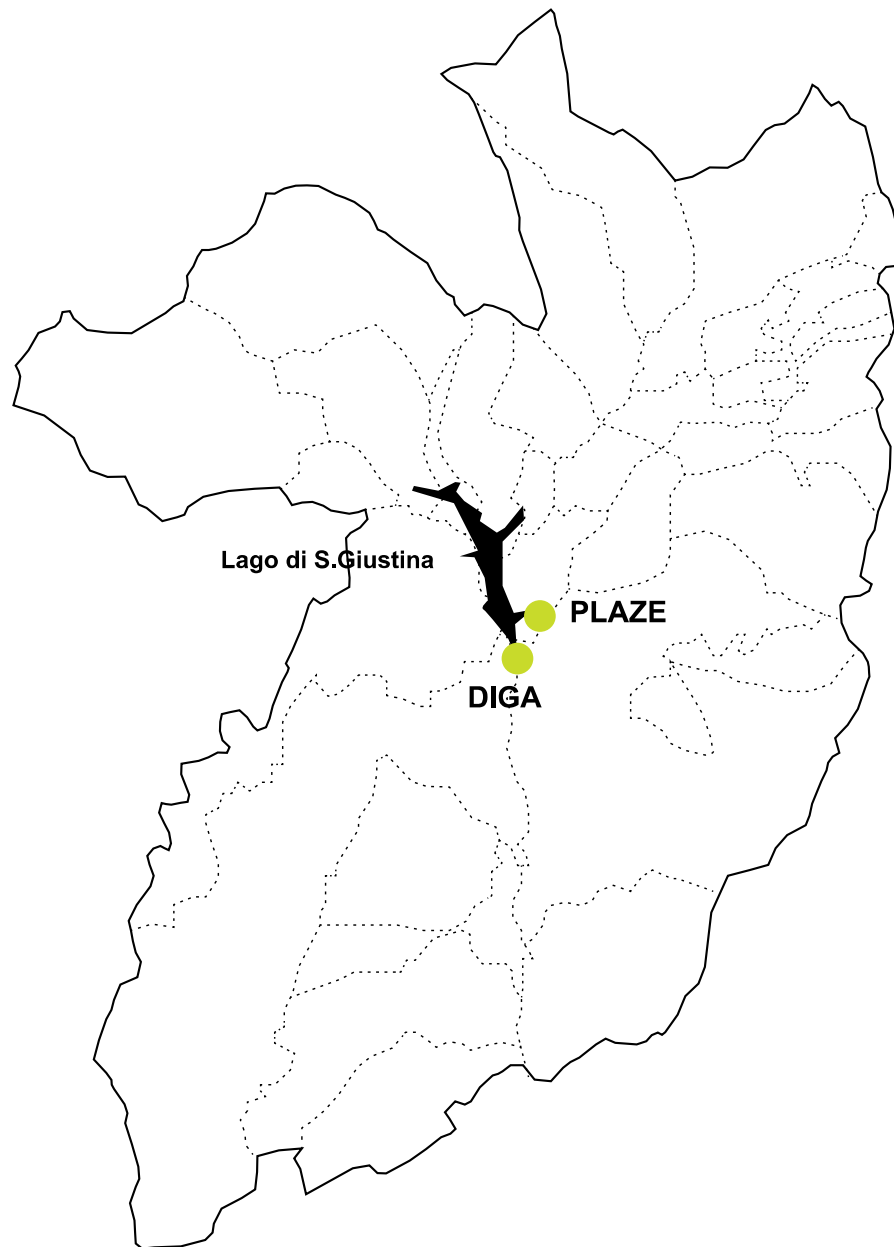

4.4 VALORIZZAZIONE LAGO DI S.GIUSTINA

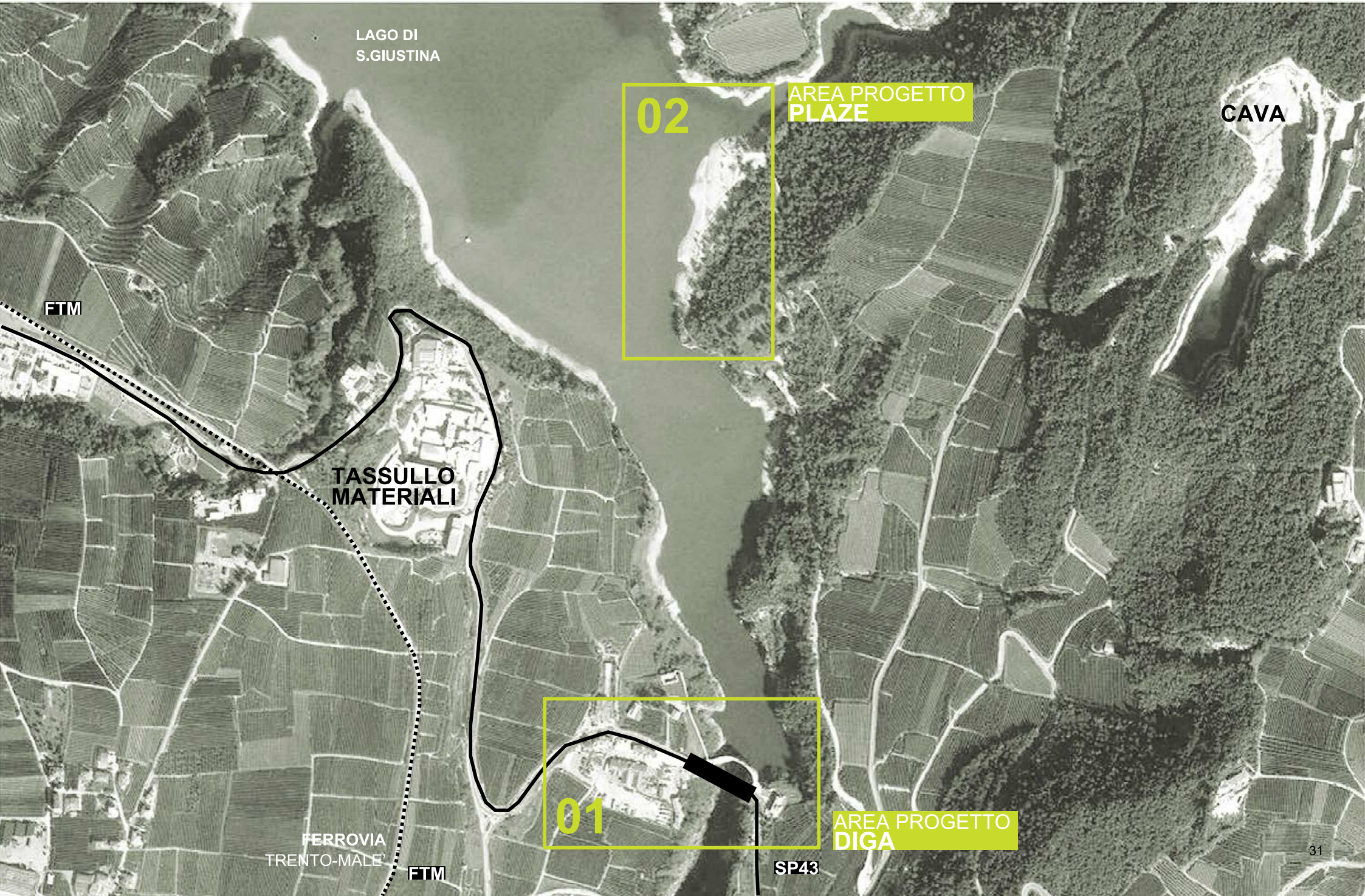

LAGO DI
S.GIUSTINA

02

AREA PROGETTO
PLAZE

CAVA

FTM

TASSULLO
MATERIALI

FERROVIA
TRENTO-MALE

FTM

01

AREA PROGETTO
DIGA

SP43

4.4.1 DIGA



TIPOLOGIA **ARCHITETTURA**

MISURA **1000 MQ**

COMUNI **VILLE D'ANAUNIA**

SPESA PREVISTA **2.000.000 - 3.000.000 EUR**

TEMPISTICA **2017 / 2020**

- OBIETTIVI
- valorizzazione della diga di S. Giustina
 - recupero di un'area di passaggio oggi in stato di degrado
 - messa in sicurezza dei passaggi pedonali e ciclopeditoni
 - promozione del territorio (Val di Non \ Trentino)
 - realizzazione di un potenziale punto di partenza per percorsi storico culturali e naturalistici

DESCRIZIONE La zona della Diga è un'area di grande afflusso, di passaggio obbligato non solo per i turisti della Val di Non, ma anche per la Val di Sole e buona parte di coloro che si recano a Madonna di Campiglio. Gli elementi che catturano l'attenzione sono la maestosità della Diga, la bellezza del lago e il fascino della forra. Purtroppo, il contesto in cui attualmente sono inseriti, non li valorizza: al contrario, la sensazione che si ha passando è di poca sicurezza, abbandono e trascuratezza. E' un simbolo la Diga, un biglietto da visita. E ciò che si vorrebbe raccontasse, è l'operosità della gente della valle, l'ordine, l'armonia e la bellezza. Edison intende costruire una passerella girevole sul coronamento della diga; il progetto si chiama Skywalk e la sensazione è proprio quella di una passeggiata nel cielo. E' l'occasione per sistemare definitivamente l'area, inserendo lo Skywalk in un contesto più ampio, dove sia possibile trascorrere una giornata in relax, divertendosi, facendo esperienze e conoscendo ciò che il territorio offre. La zona potrebbe quindi ospitare un centro "Esperienza Trentino", luogo di promozione dell'intero territorio provinciale. L'idea è di mettere in sicurezza gli attraversamenti, di costruire la sensazione di una porta di accesso. All'interno ci saranno degli spazi espositivi, dove, utilizzando la tecnologia digitale, si racconterà il cambiamento che ha subito la nostra valle, il coraggio della nostra gente e l'attaccamento al territorio e alla comunità. Il tutto coinvolgendo il visitatore in un percorso divertente e stupendo con architetture e forme avveniristiche. Il collegamento pedonale con la zona delle Plaze e del sentiero nella Forra del Noce è fondamentale e strategico. La Diga potrà diventare il centro logistico, il cuore della valle da dove partiranno le navette, dove si noleggeranno le bici, dove si potranno assaggiare e acquistare i prodotti.

4.4.1 DIGA



- + SOTTOLINEA L'INGRESSO ALLA VALLE
- + ATTRAVERSAMENTO IN SICUREZZA
- + ORGANIZZA NUOVI SPAZI E PERCORSI

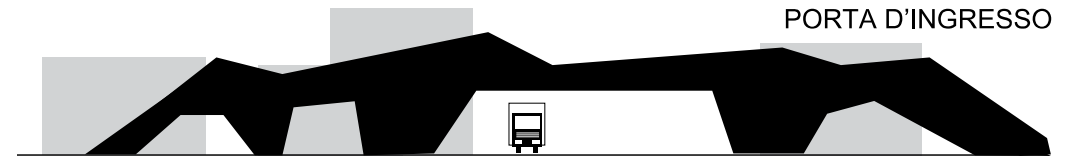

SKYWALK \ CENTRO INFORMAZIONI

