

**PLANIMETRIA GENERALE STATO DI PROGETTO**  
Scala 1:250

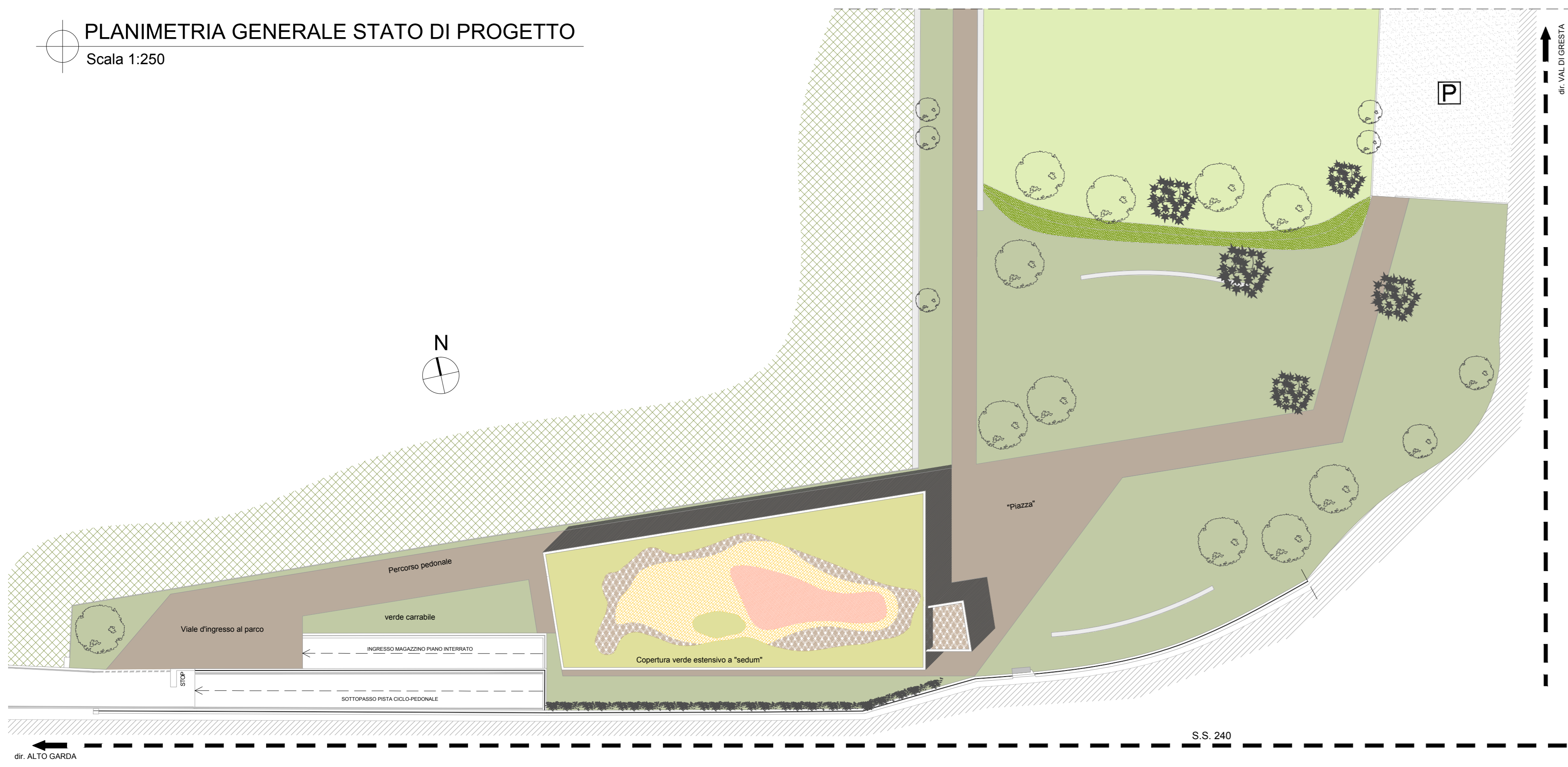

**PIANTA PIANO TERRA**  
Scala 1:100

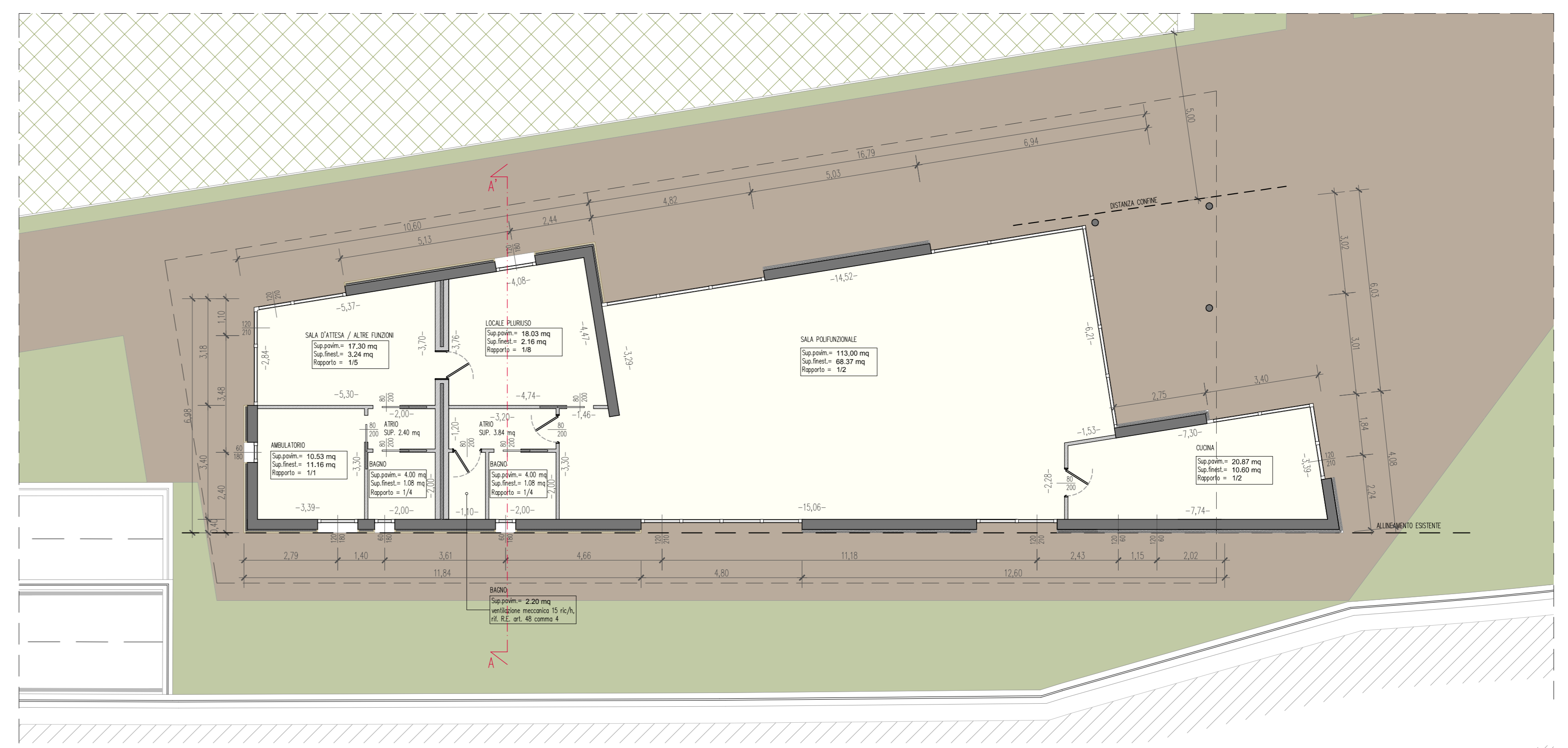

**PROSPETTO NORD**  
Scala 1:100

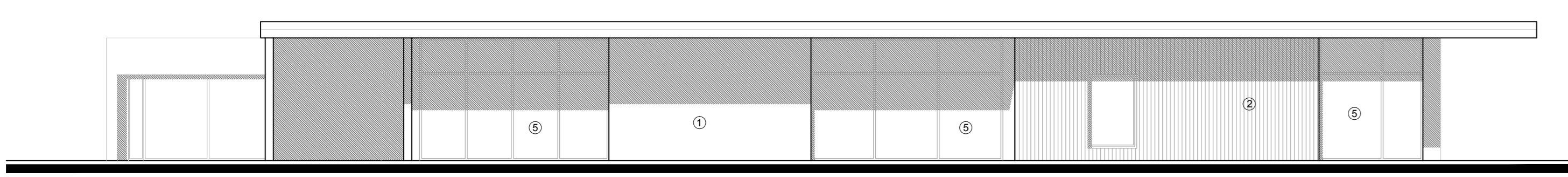

**PROSPETTO OVEST**  
Scala 1:100

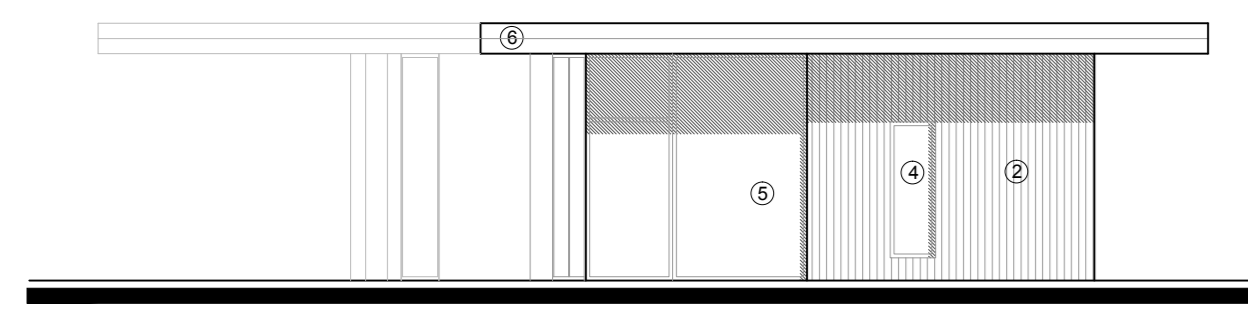

**PROSPETTO EST**  
Scala 1:100

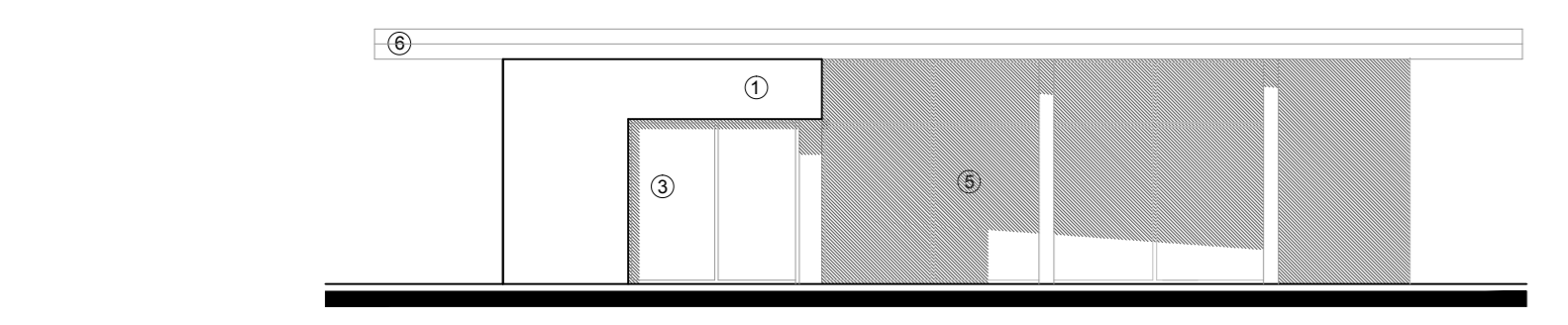

**PROSPETTO SUD**  
Scala 1:100

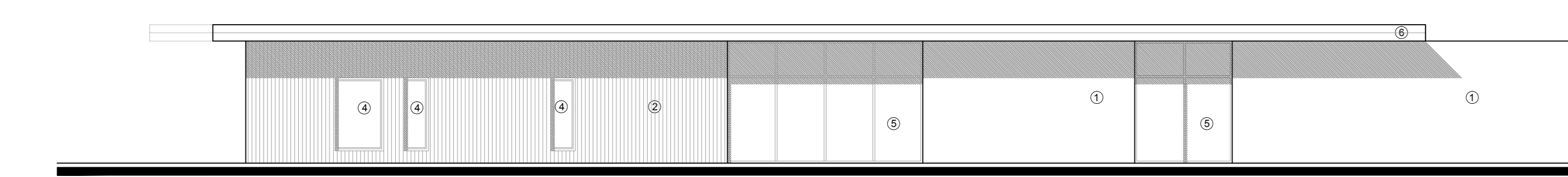

**DETTAGLIO P1**  
Scala 1:10

1. Pavimento industriale antiusura, sp. 10 cm
2. Riempimento con misto granulare
3. Guaina impermeabilizzante bituminosa
4. Magrone per fondazioni
5. Terreno

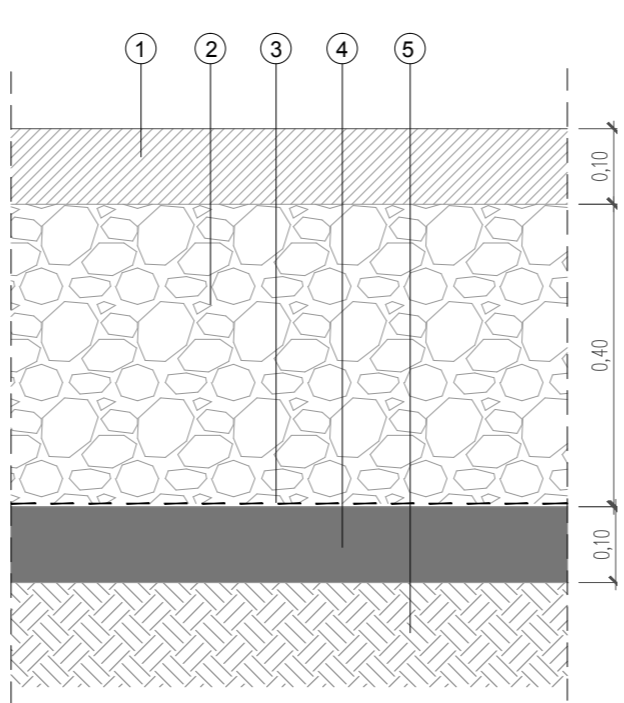

**DETTAGLIO P2**  
Scala 1:10

1. Pavimento in gres porcellanato, sp. 12 mm
2. Massetto armato, sp. 45 mm
3. Riscaldamento a pavimento, sp. 30 mm
4. Barriera al vapore
5. Coibentazione termica in eps, sp. 80 mm
6. Massetto alleggerito praticabile per impianti, sp. 80 mm
7. Solaio a pannelli alveolari autoportanti in C.A.P.

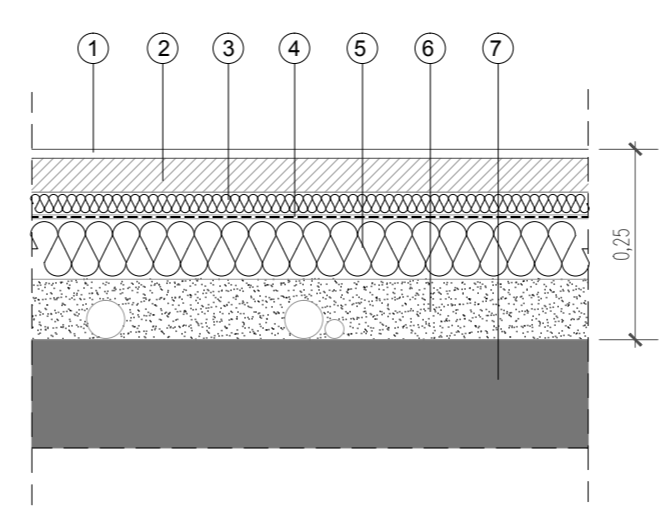

**PIANTA PIANO INTERRATO**  
Scala 1:100

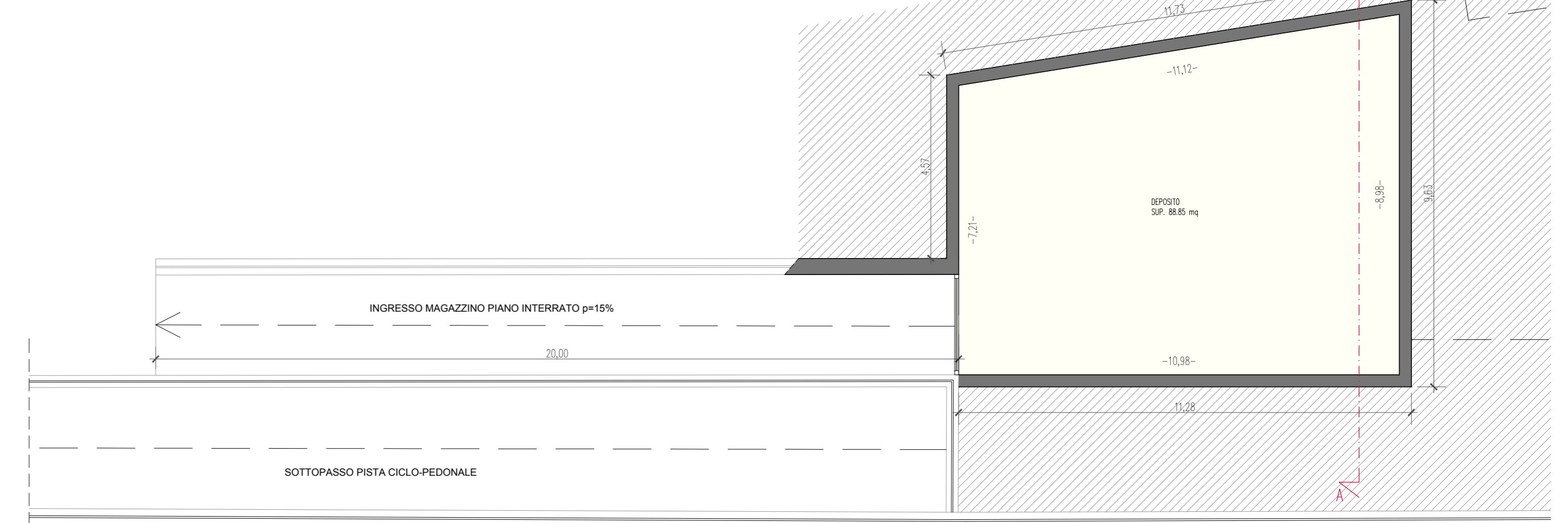

**SEZIONE A-A'**  
Scala 1:50

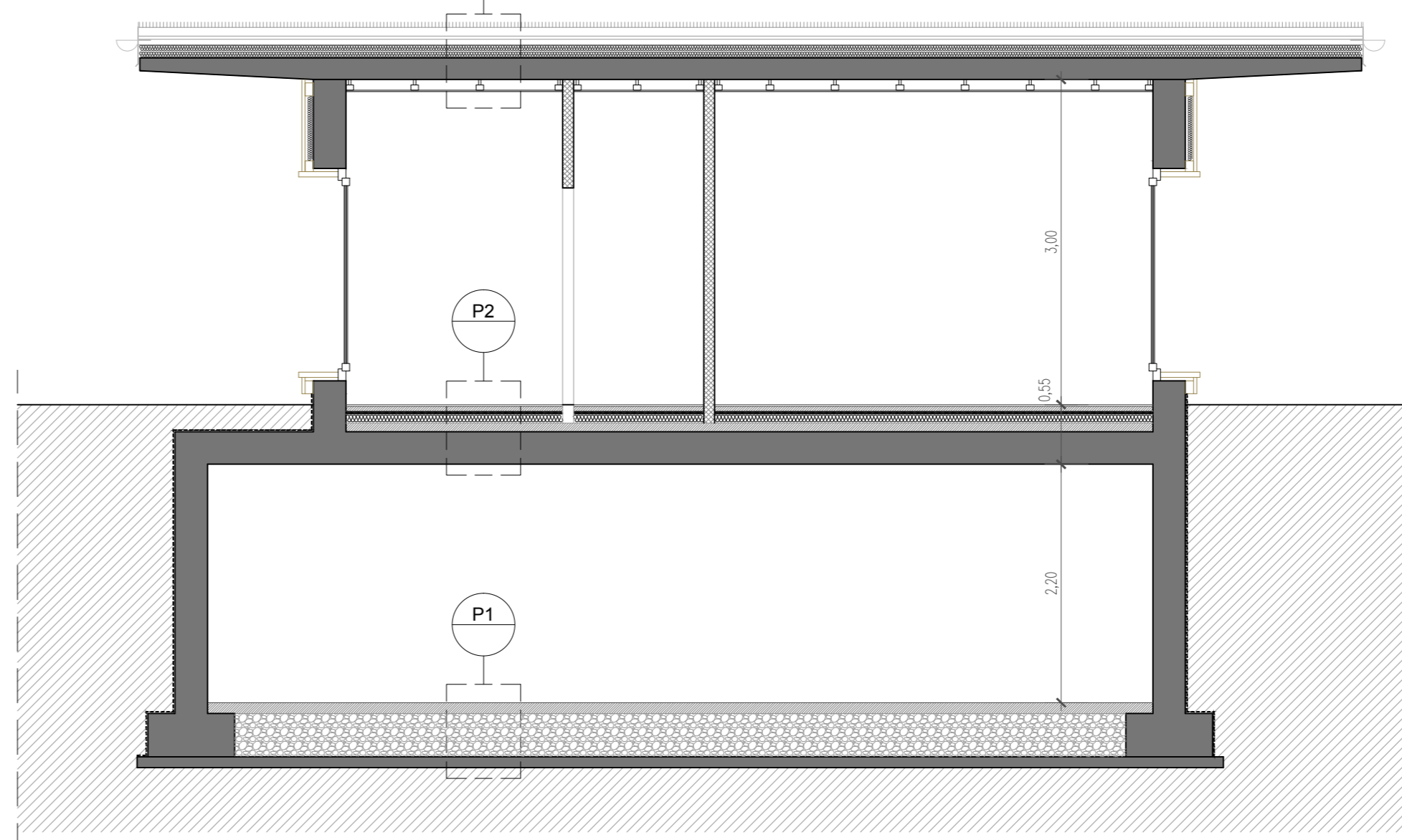

**DETTAGLIO P3**  
Scala 1:10

1. Zolla prevegetale o talee di Sedum.
2. Substrato a base prevalentemente minerale arricchito di materia fibrosa.
3. Filtro filtrante.
4. Elemento drenante e di accumulo di basso spessore in polietilene riciclato termoformato, c.a. 25 mm.
5. Feltro protettivo ad accumulo.
6. Membrana antiradice.
7. Guaina impermeabilizzante bituminosa.
8. Massetto delle pendenze.
9. Foglio separatore in polietilene.
10. Coibentazione termica in eps, sp. 6+6 cm.
11. Soletta in C.A.

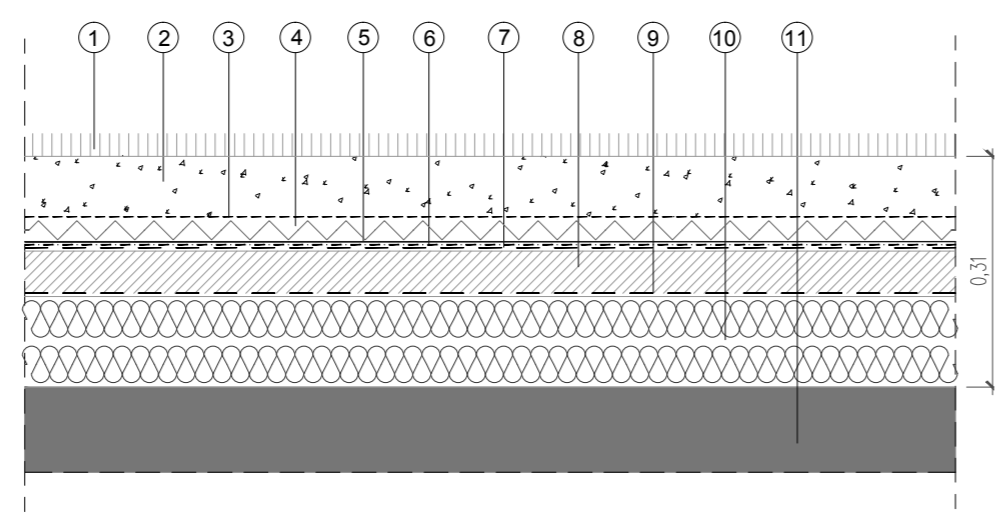

**LEGENDA MATERIALI DI FACCIATA**

1	Capotto termico in polistirolo espanso rigido, finitura acril-silossanica, colore chiaro.
2	Rivestimento in listelli di legno di larice non trattato.
3	Serramenti in alluminio a taglio termico.
4	Serramenti in legno a taglio termico.
5	Facciata continua in alluminio a taglio termico.
6	Canale di gronda e converse in alluminio, colore grigio.

COMUNE DI MORI <b>CANALI</b> STUDIO ASSOCIATO DI PROGETTAZIONE		PROVINCIA DI TRENTO e-mail: canali@proiect.com lorento.canali@gmail.com Tel/Fax: 0464.910145 Indirizzo: via Marconi 38/b, Mori C.F./P.IVA: 02146680226	
COMMITTENTE: COMUNE DI MORI <b>PROGETTO PRELIMINARE</b> PER IL RICAPO DI NUOVA CASA SOCIALE DI LOPPIO E AMBULATORIO MEDICO SULLA P.ED. 154 - C.C. VALLE		Disegnato da: Canali ing. Lorenzo Data: FEBBRAIO 2014 Aggiornamento:	N. tavola: <b>1b</b>
STATO DI PROGETTO  PLANIMETRIA GENERALE PIANTE - PROSPETTI SEZIONE - DETTAGLI		Scala: 1:250 / 1:100 / 1:50 / 1:10 Il progettista:	