

# PROGETTO PRELIMINARE



- S PIATTAFORMA A SBALZO PANORAMICA ( SKYWALK)
- V VECCHIA STAZIONE FUNIVIA A MONTE
- F NUOVA STAZIONE FUNIVIA A MONTE





COMUNE DI MEZZOCORONA

PROVINCIA DI TRENTO



VALORIZZAZIONE DELLE PECULIARITA' NATURALISTICHE ED AMBIENTALI DEL MONTE DI MEZZOCORONA CON UN PROGETTO DI SVILUPPO INTEGRATO DELLE VOCAZIONI LOCALI PER UNA CRESCITA SOCIO ECONOMICA, CULTURALE E LA RIQUALIFICAZIONE TURISTICA DELLA ZONA

# PROGETTO PRELIMINARE

- mantenimento del vecchio caratteristico volume di sbarco che diventa vano per scala di accesso alla terrazza e cannocchiale per la visione diretta della parete rocciosa dall'interno del fabbricato

- RIVESTIMENTO IN PANNELLI LAMINATI A BASE DI RESINE TERMOINDURENTI E FIBRA DI LEGNO TIPO TRESPA COLORE RAL 7010
- INTONACO E TINTEGGIATURA AI SILICATI RAL 1015
- ELEMENTI FRANGISOLE IN LEGNO LAMELLARE

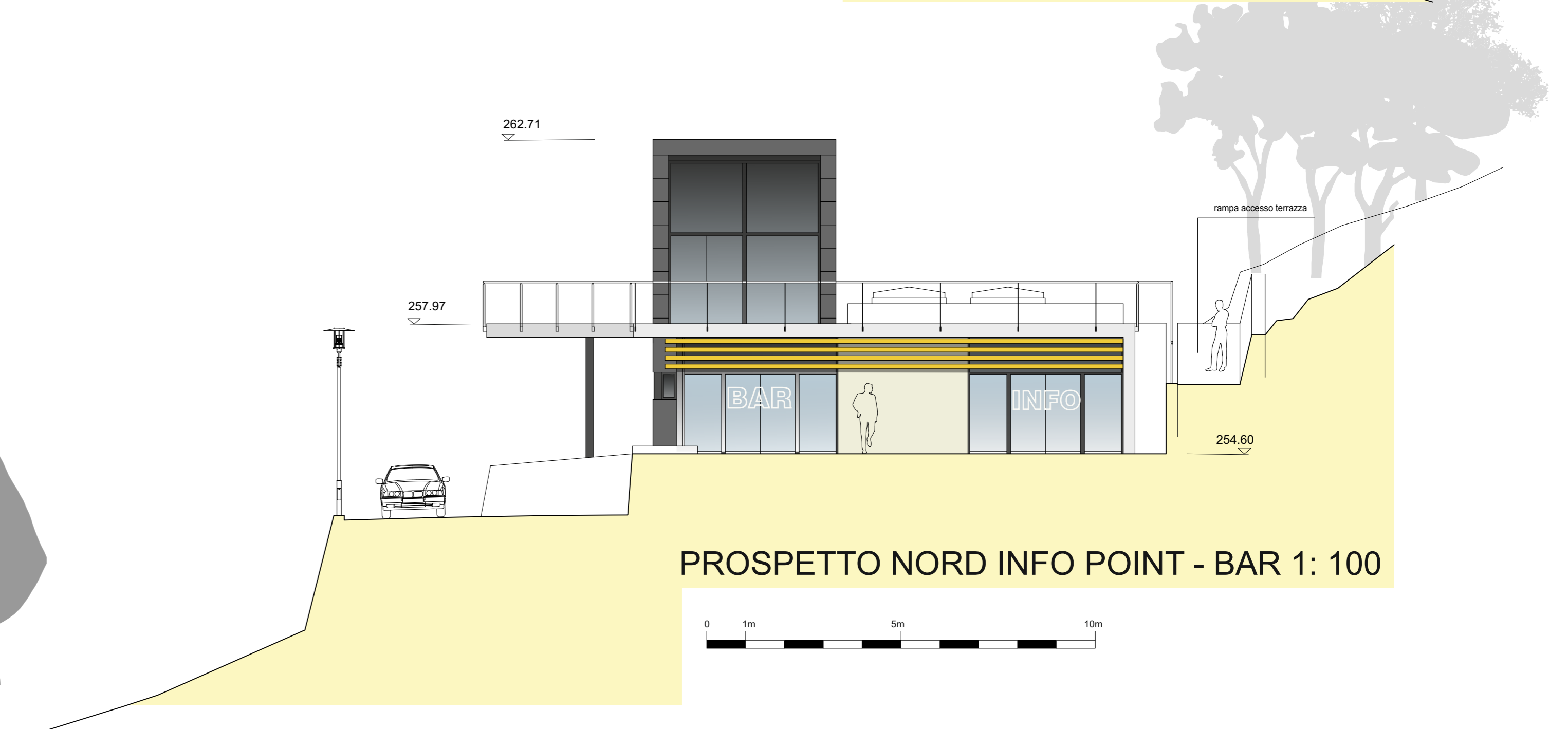
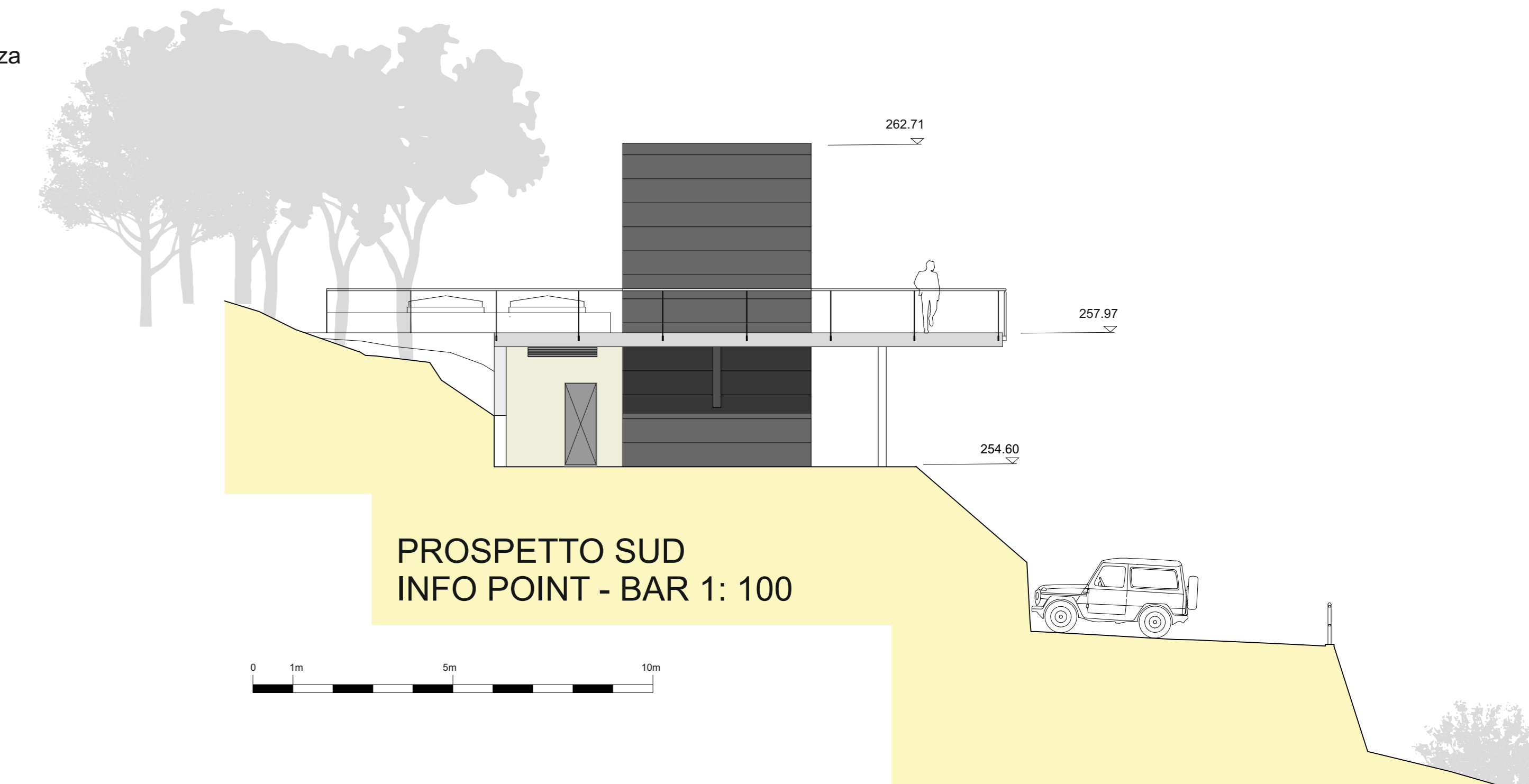

L'INCLINAZIONE E LA CORRETTA ESPOSIZIONE DELLA FALDA CONSENTONO L'INSTALLAZIONE DI UN IMPIANTO SOLARE INTEGRATO (PANNELLI TERMICI E FOTOVOLTAICI) DIRETTAMENTE NELLA COPERTURA

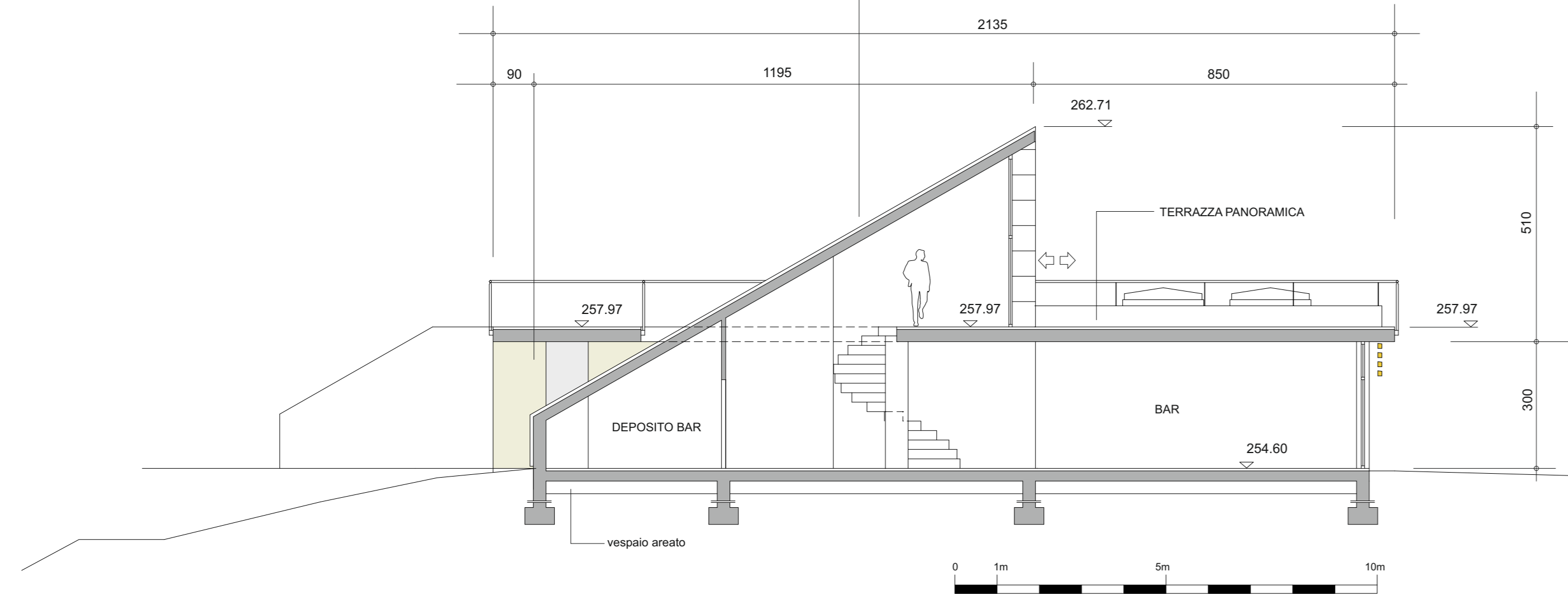

STATO VECCHIO E NUOVO 1:200

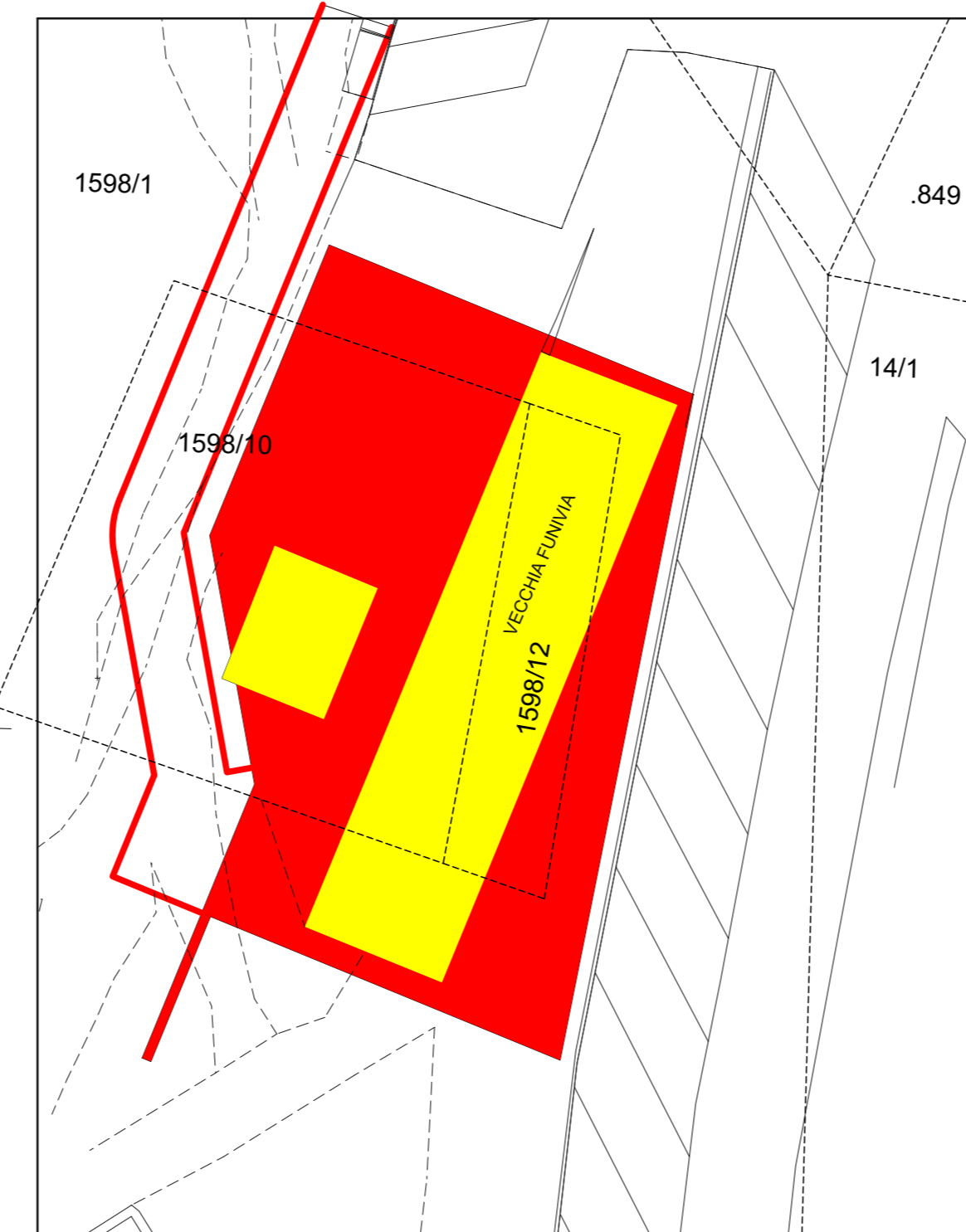

SEZIONE A-A INFO POINT - BAR 1: 100

PIANTA COPERTURA INFO POINT - BAR 1: 100

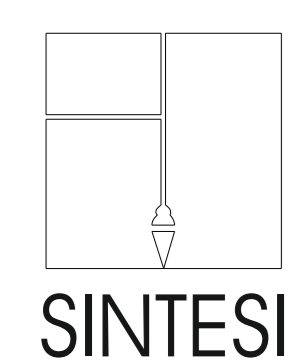
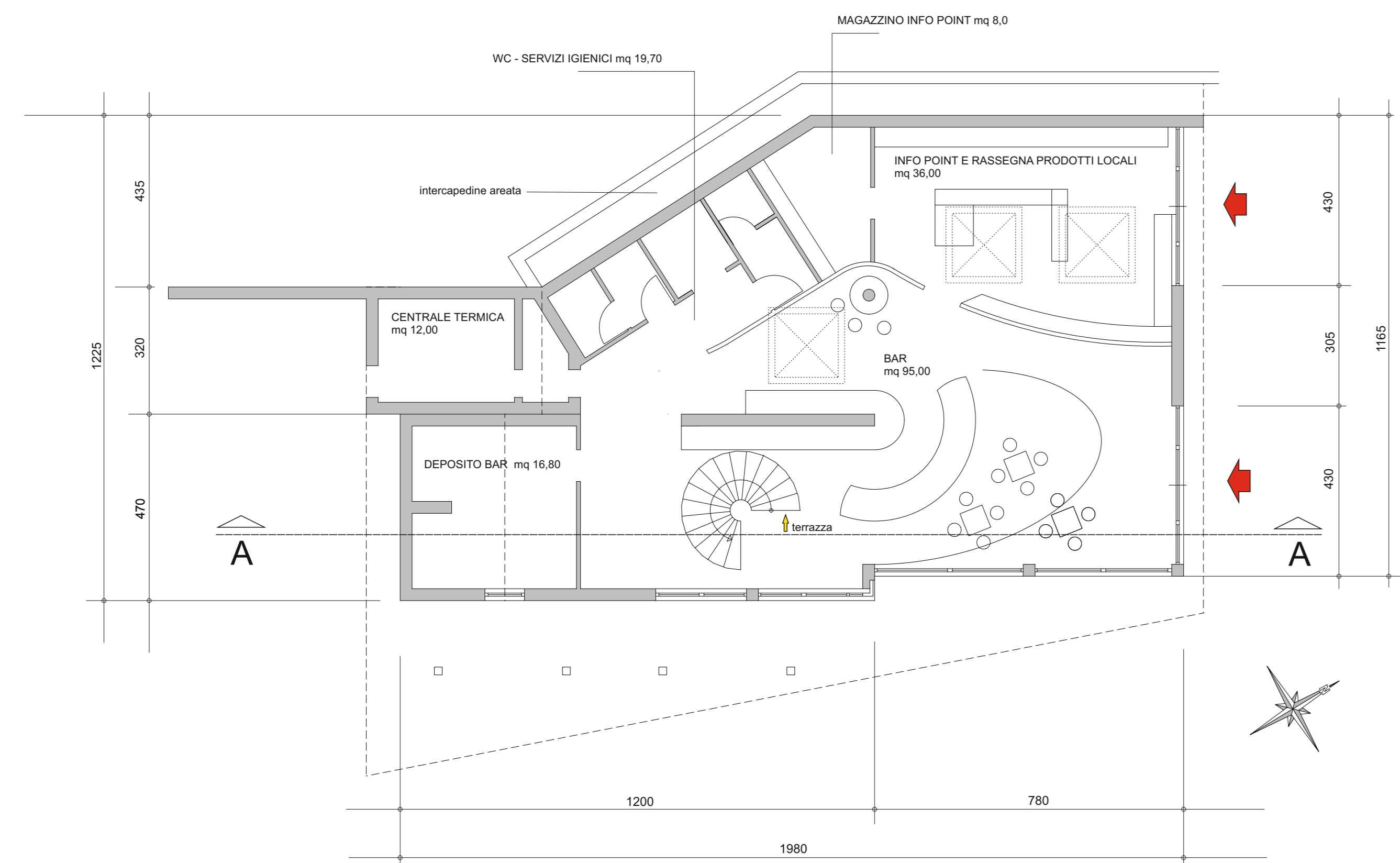
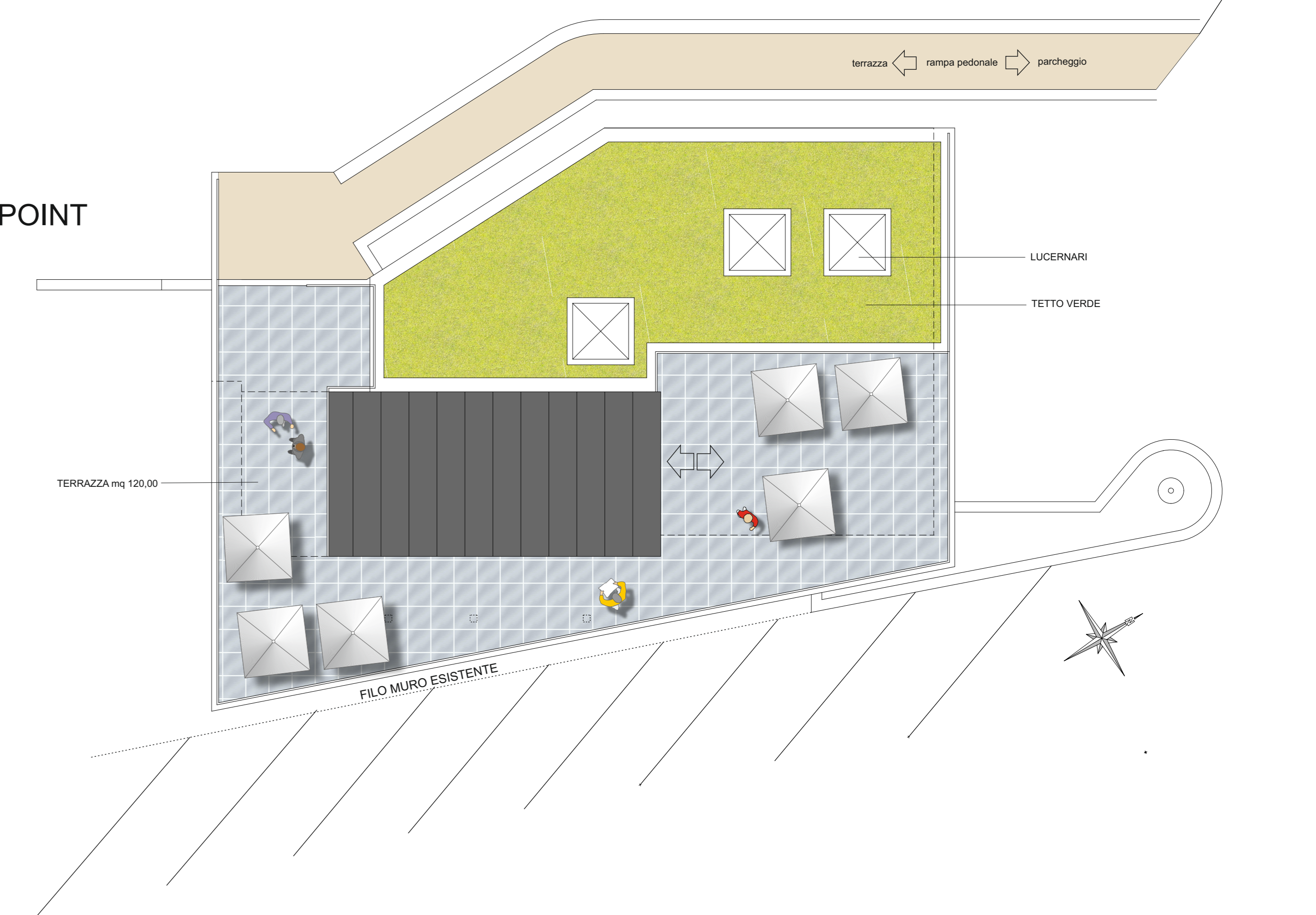

ARCHITETTURA & INGEGNERIA  
 VIA ALLA BUSA 2 - 38122 TRENTO  
 TEL/FAX : 0461/981198  
 E MAIL : sintesi.studio@fiscali.it

## STATO DI PROGETTO - AREA STAZIONE FUNIVIA A VALLE : NUOVO INFO POINT

TAVOLA 12