COROGRAFIA GENERALE

SCALA 1 : 10.000

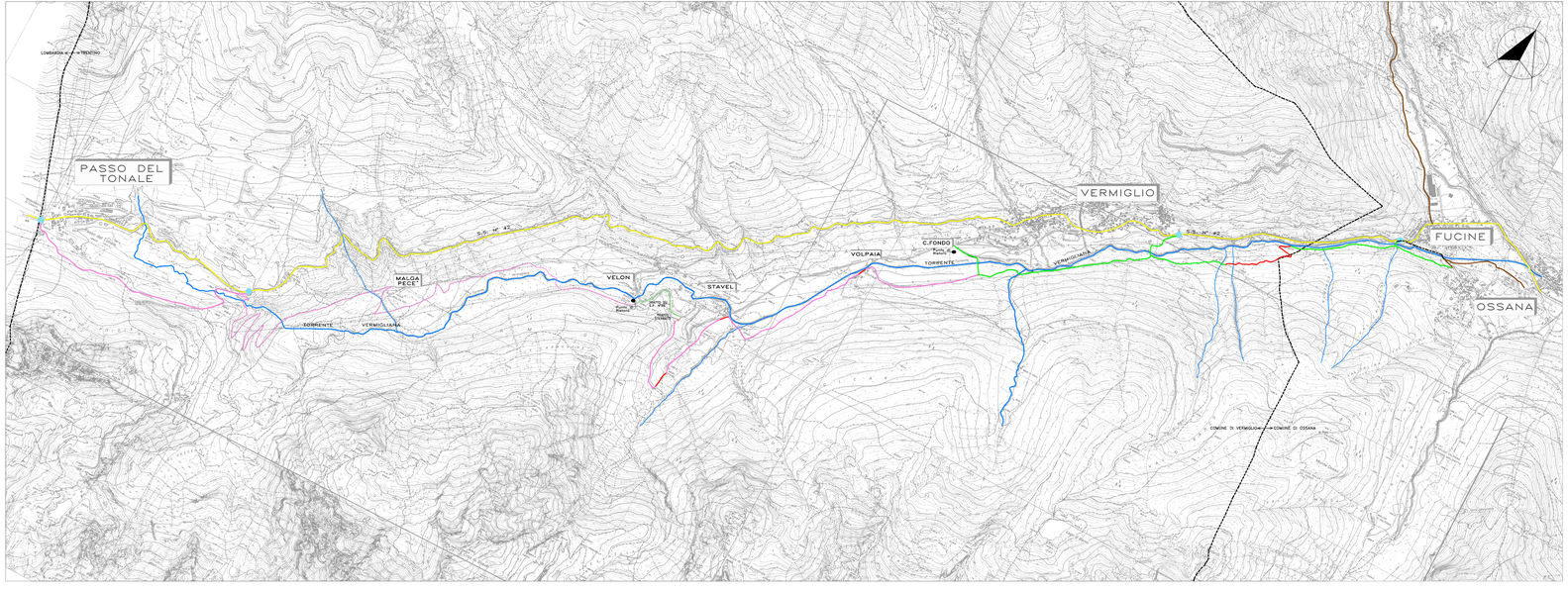

LEGENDA

- TORRENTE VERMIGLIANA
- S.S. N°42
- CICLABILE ESISTENTE
- CICLABILE FUCINE–VERMGLIO SU STRADA STERRATA ESISTENTE
- CICLABILE FUCINE–VERMGLIO DA REALIZZARE EX NOVO
- CICLABILE VERMGLIO–TONALE SU STRADA STERRATA ESISTENTE
- CICLABILE VERMGLIO–TONALE DA REALIZZARE EX NOVO
- ALTRA VIABILITA' ESISTENTE
- TRATTI CON PENDENZA > 8%
- COLLEGAMENTO CON LA VIABILITA' PRINCIPALE

STUDIO TECNICO
geom. Gallegari Alberto
via di Sopra, 25/A - 38018 Mezzolo del Bono (MO) TREN - 0463 - 8341 - 0463 - 0463 - 0463